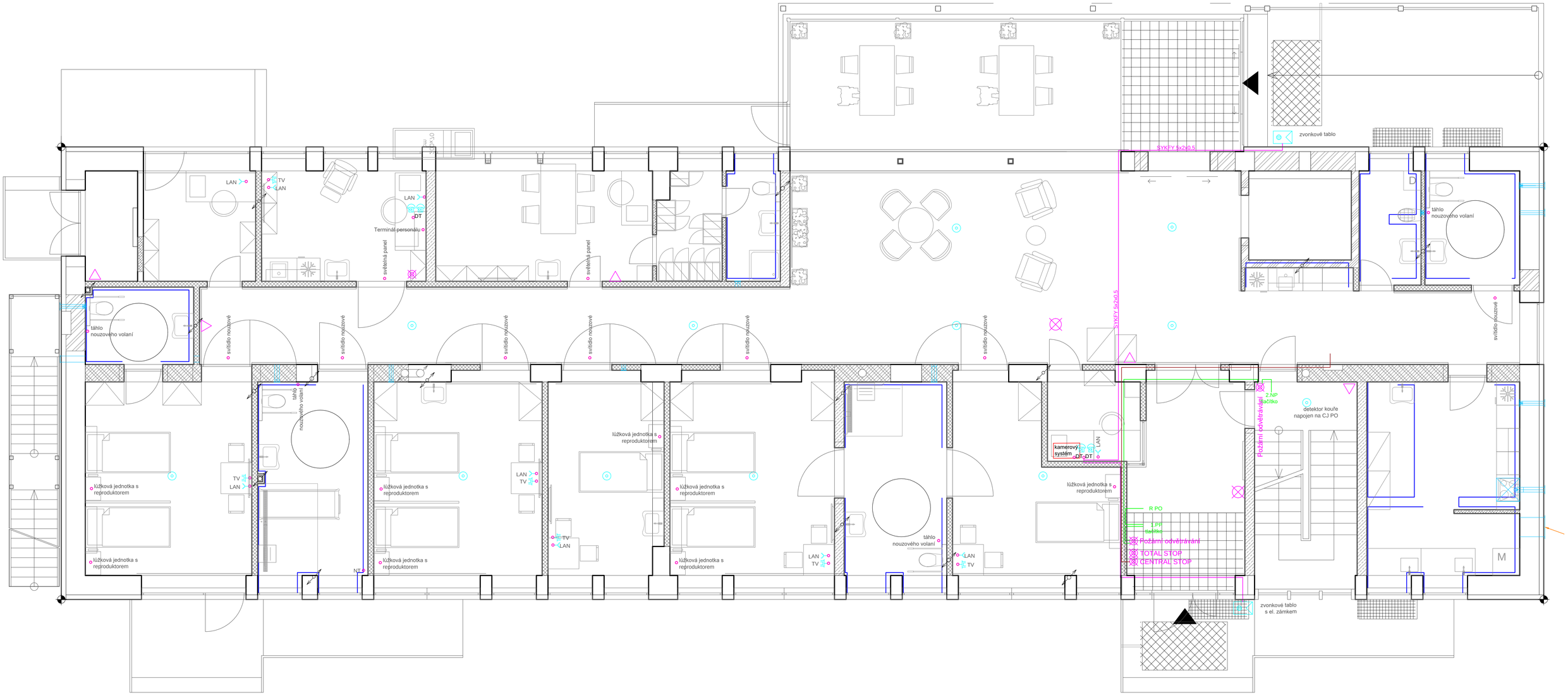

Tlačítko požárního odvětrávání

LAN : ZÁSUVKA DATOVÁ (cat 5e), POLOZAPUŠTĚNÁ

DT : DOMÁCÍ TELEFON NÁSTĚNNÝ

DT : VENKOVNÍ ZVONKOVÉ TABLO S EL. VRÁTNÝM (+ EL. ZÁMEK V RÁMU BRANKY)

PBZ : AUTONOMNÍ DETEKTOR KOUŘE VČ. BATERIE

NT : NOUZOVÉ TLAČÍTKO NAPOJENÉ NA SYSTÉM SESTRA-KLIENT

±0,000 = 527,00 m n.m.
Souřadný systém: JTSK
Výškový systém: BpV

Hlavní projektant :	Ing. arch. Martin Jirovský, Ph.D., Převrátilská 330, Tábor 390 01, IČO 625 49 201	CENTRUM SLUŽEB STARÉ MĚSTO WWW.CENTRUM SLUŽEB TÁBOR.CZ PŘEVRÁTILSKÁ 330, TÁBOR 390 01 ATELIÉR M.A.A.T.
Zodp. projektant:	Ing. arch. Martin Jirovský, Ph.D., Převrátilská 330, Tábor 390 01, IČO 625 49 201	
Vypracoval :	Vojtěch Vacek Ješetice 26 ,257 89	DPS
Investor :	Centrum sociálních a zdravotních služeb města Příbram, Brodská 100, 261 01, Příbram VIII	
KÚ : Březové Hory [735515]	P. č. : st. 577/1, st. 577/2, 541/9, 541/11	Číslo zak. : / Paré :
Akce :	PROJEKTOVÁ DOKUMENTACE - DOMOV SENIORŮ, PŘÍBRAM VII	Datum : Červen 2020
		Ozn. části : D.1.4
Obsah :	Slaboproudá elektroinstalace - Půdorys 1.NP	Měřítko : 1:50 / Č. výkresu : 4